

ADOZIONE C.C. CON DELIBERA n. 43 del 18 luglio 2012  
 PARERE DI CONFORMITA' AL P.T.C.P. n. 4196 del 09/11/2012  
 APPROVAZIONE C.C. CON DELIBERA n. 75 del 23 dicembre 2012  
 PUBBLICAZIONE SUL B.U.R.L. n. 17 del 24/04/2013

1° RETTIFICA C.C. CON DELIBERA n. 84 del 15/12/2014 B.U.R.L. n. 4 del 21/01/2015  
 2° RETTIFICA C.C. CON DELIBERA n. 14 del 20/03/2015 B.U.R.L. n. 18 del 29/04/2015  
 3° RETTIFICA C.C. CON DELIBERA n. 54 del 18/11/2015 B.U.R.L. n. 53 del 30/12/2015  
 1° VARIANTI C.C. CON DELIBERA n. 12 del 11/02/2017 B.U.R.L. n. 25 del 21/06/2017

ATP 33 OMV IN VARIANTI AL PGT CON DELIBERA n. 33 del 19/07/2018 B.U.R.L. n. 27 del 04/07/2018

2° VARIANTI ADOZIONE C.C. CON DELIBERA n. 05 del 13/02/2018  
 PARERE DI CONFORMITA' AL P.T.C.P. n. 2125 del 15/06/2018  
 APPROVAZIONE C.C. CON DELIBERA n. 33 del 19/07/2018  
 PUBBLICAZIONE SUL B.U.R.L. n. 31 del 22/09/2018

PA VIA MAZZINI IN VARIANTI AL PGT CON DELIBERA n. 02 del 11/04/2019 B.U.R.L. n. 28 del 19/07/2019

REGIONE LOMBARDIA  
 PROVINCIA DI BRESCIA  
**COMUNE DI REZZATO**

**2° VARIANTE**

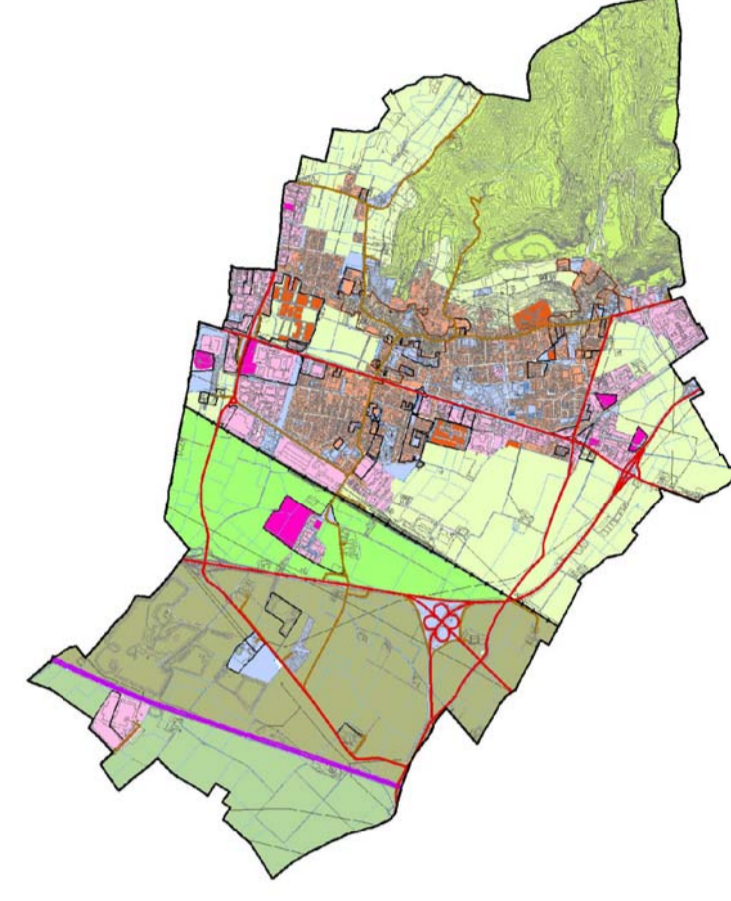

**DOCUMENTO DI PIANO**  
 AGGIORNAMENTO DELLA COMPONENTE  
 GEOLOGICA, IDROGEOLOGICA E SISMICA  
 SECONDO I CRITERI ED INDIRIZZI DELL'ART. 57 DELLA L.R. 11 MARZO 2005 N.12 AI SENSI DELLA D.G.R. 9/2616 DEL 30/11/2011

**T10\_V**  
 CARTA PAI-PGRA

Studio Geologia Ambientale  
 Dott. Geol. Laura Ziliani  
 Dott. Geol. Davide Casparelli  
 Dott. Geol. Giancarlo Quaresimi  
 Dott. Geol. Samuele Comandini  
 Via S. Maria, 10 - 25129 Mantova (MN)  
 E-mail: info@studiozilaiani.it

Studio di Geologia Tecnica ed Ambientale  
 Dott. Geol. Rosanna Lentini  
 Dott. Geol. Camillo Scavini  
 Via S. Maria, 10 - 25129 Mantova (MN)  
 E-mail: info@studiozilaiani.it

SCALA: 1:10.000  
 DATA: Luglio 2019

A meno delle sigilli tutti gli altri contenuti di questo disegno non potrà essere copiato, riprodotto o comunicato senza l'autorizzazione dello scrivente.

**LEGENDA**

- AREE A RISCHIO IDROGEOLOGICO MOLTO ELEVATO (ALLEGATO 4.1 ALL'ELABORATO 2 DEL PAI)**
- Zona I: aree potenzialmente interessate da inondazioni per eventi di piena con tempo di ritorno inferiore o uguale a 50 anni parzialmente sovrapposte a aree RSMC-P3H e aree RSP P3H
- ESONDAZIONI E DISSESTI MORFOLOGICI DI CARATTERE TORRENTIZIO**
- Em: area a pericolosità media o moderata sovrapposta a area RSMC-P1H
- AREE ALLAGABILI TRATTE DAL PIANO DI GESTIONE DEL RISCHIO ALLUVIONI (PGRA) (approvato con DPCM 27 ottobre 2016)**
- Ambito territoriale RSP**
- Aree potenzialmente interessate da alluvioni frequenti (aree P3H)
- Area oggetto di valutazione di dettaglio della pericolosità e del rischio alla scala locale (Verifica di compatibilità idrogeologica delle previsioni del P.R.G. ai sensi della DGR 11/12/2001 n° 77365, Gennaio 2003, adottata con Del. Cons. Com. n° 15 del 31/3/2003).
- Area oggetto di valutazione di dettaglio della pericolosità e del rischio alla scala locale (Valutazione dell'esposizione del SUAP "Lamifer" ai fenomeni alluvionali indotti dal Naviglio Grande Bresciano - Ing. G. Negrinelli e Ing. A. Di Pasquale - gennaio 2017)

