SERVIZI ESISTENTI, IN ATTUAZIONE E DI PREVISIONE

- SP/IS - Attrezzature scolastiche
  - IS1 - scuola dell'infanzia
  - IS2 - scuola primaria
  - IS3 - scuola secondaria di 1° grado
  - IS4 - Centro di Formazione Professionale
- SP/C - Attrezzature di interesse comune
  - RE - attrezzature religiose
  - CU - attrezzature culturali
  - SR - attrezzature sociali-ricreative
  - AS - attrezzature assistenziali
  - SA - attrezzature sanitarie
  - AM - attrezzature civiche-amministrative
- SP/EP - Edilizia residenziale pubblica e convenzionata
  - EP - edilizia residenziale pubblica comunale
  - RC - aree per residenza convenzionata
- SP/SP - Attrezzature per lo sport ed il tempo libero
  - SP1 - servizi prevalentemente scoperti
  - SP2 - servizi prevalentemente coperti
  - SP3 - servizi per il tempo libero
- SP/P - Parcheggi pubblici e di uso pubblico
  - P1 - a servizio della residenza
  - P2 - a servizio delle zone produttive
  - P3 - a servizio delle zone commerciali
- SP/V - Verde pubblico
  - VG - giardini pubblici ed attrezzature per il gioco
  - VI - verde di arredo e delle infrastrutture o connessione ecologica
  - VM - verde di mitigazione e compensazione ecologica
- SI - Aree ed attrezzature per la salvaguardia idrogeologica del territorio
- ST - Servizi tecnologici
- CIM - Cimitero
- Servizi in attuazione
- P Attività private ad uso pubblico

PREVISIONI DEL PIANO DEI SERVIZI

- in immobile disponibile
- in immobile non disponibile
- in alienazione

INFRASTRUTTURE PER LA MOBILITA'

- Aree per infrastrutture per la mobilità di progetto
- Aree per piste ciclabili
- Aree di riqualificazione e riordino

Ciclabili di progetto

- Piste ciclopedonali urbane in progetto
- Itinerari per il tempo libero e l'esercizio fisico

STRUMENTI ATTUATIVI

- Piani di recupero adottati o approvati
- Piani attuativi adottati o approvati
- SUAP adottati o approvati
- Piani attuativi di nuova previsione del PGT
- Permessi di costruire convenzionati

TRASPORTO PUBBLICO LOCALE

- Fermate autobus

PTCP - opere programmate

- Metropolitana urbana

LIMITI AMMINISTRATIVI

- Perimetro del territorio comunale
- Perimetro del centro storico e dei nuclei urbani di antica formazione

ABCD Priorità bassa
ABCD Priorità media
ABCD Priorità alta

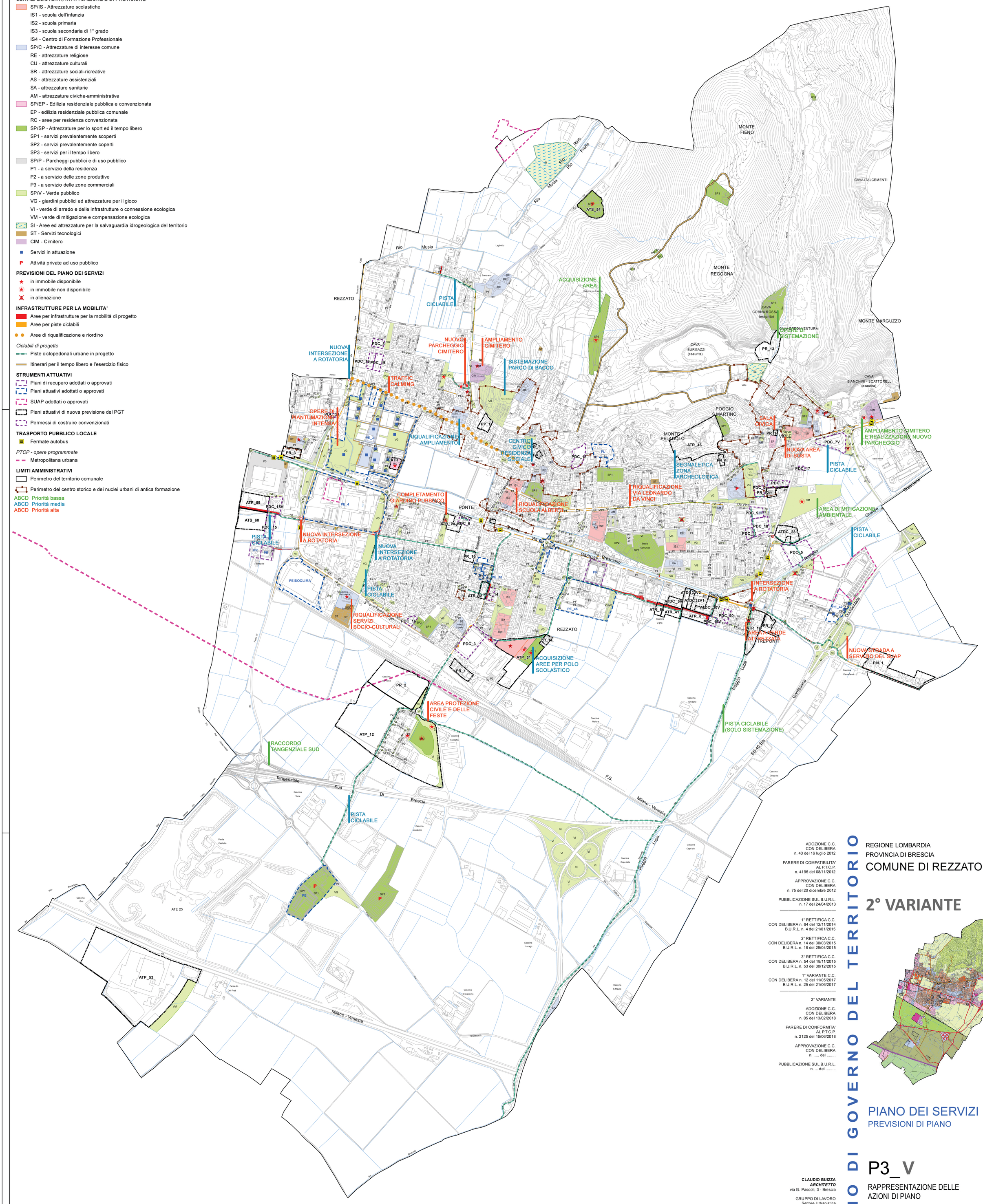

ADOZIONE C.C.
CON DELIBERA
n. 43 del 16 luglio 2012

PARERE DI COMPATIBILITA'
AL P.T.C.P.
n. 4196 del 08/11/2012

APPROVAZIONE C.C.
CON DELIBERA
n. 75 del 20 dicembre 2012

PUBBLICAZIONE SUL B.U.R.L.
n. 17 del 24/04/2013

1° RETTIFICA C.C.
CON DELIBERA n. 64 del 12/11/2014
B.U.R.L. n. 4 del 21/01/2015

2° RETTIFICA C.C.
CON DELIBERA n. 14 del 30/03/2015
B.U.R.L. n. 18 del 29/04/2015

3° RETTIFICA C.C.
CON DELIBERA n. 54 del 18/11/2015
B.U.R.L. n. 53 del 30/12/2015

1° VARIANTE C.C.
CON DELIBERA n. 12 del 11/05/2017
B.U.R.L. n. 25 del 21/06/2017

2° VARIANTE

ADOZIONE C.C.
CON DELIBERA
n. 05 del 13/02/2018

PARERE DI CONFORMITA'
AL P.T.C.P.
n. 2125 del 15/06/2018

APPROVAZIONE C.C.
CON DELIBERA
n. ..... del .....

PUBBLICAZIONE SUL B.U.R.L.
n. ... del .....

CLAUDIO BUIZZA
ARCHITETTO
via G. Pascoli, 3 - Brescia

GRUPPO DI LAVORO
Settore Urbanistica
Comune di Rezzato

ASSESSORE ALL'URBANISTICA
Dott. Giorgio Gallina

responsabile unico del procedimento
arch. Bruna Morari

PIANO DI GOVERNO DEL TERRITORIO

REGIONE LOMBARDIA
PROVINCIA DI BRESCIA

COMUNE DI REZZATO

2° VARIANTE

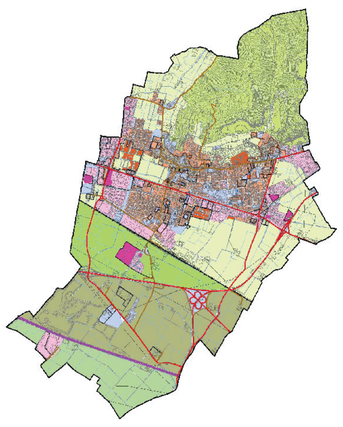

PIANO DEI SERVIZI

PREVISIONI DI PIANO

P3_V

RAPPRESENTAZIONE DELLE AZIONI DI PIANO

SCALA: 1:8.000
DATA: Luglio 2018

A termini delle vigenti leggi sui diritti d'autore questo disegno non potrà essere copiato, riprodotto o comunicato senza l'autorizzazione dello scrivente