

LEGENDA

- AREE PERICOLOSE DAL PUNTO DI VISTA DELL'INSTABILITA' DEI VERSANTI**
- Area di cava in roccia dismesse contraddistinte da fronti di scavo in roccia subverticali e/o da estesi e potenti accumuli di materiali di riporto in equilibrio precario associate a potenziali fenomeni di amplificazione sismica.
 - Area interessate da fenomeni di instabilità dei versanti.
 - Area con versante da mediamente acclivi ad acclivi
 - Area poste a valle di zone soggette a fenomeni gravitativi o di caduta massi
- AREE VULNERABILI DAL PUNTO DI VISTA IDROGEOLOGICO**
- Area di cava di ghiaia e sabbia dismesse - Area di discarica autorizzata
 - Area a vulnerabilità delle acque sotterranee da alta a estremamente elevata
 - Area carsificata con elevata densità di doline ed inghiottiti
- AREE VULNERABILI DAL PUNTO DI VISTA IDRAULICO**
- Area a rischio idrogeologico molto elevato - Zona I (all. 4.1 - elab. 2 del P.A.I. - Del. C.I. n. 18/2001) esterna al centro edificato.
 - Area a rischio idrogeologico molto elevato - Zona I (all. 4.1 - elab. 2 del P.A.I. - Del. C.I. n. 18/2001) interna al centro edificato valutata a rischio elevato R3 (Verifica di compatibilità idrogeologica delle previsioni del P.R.G. ai sensi della DGR 11/12/2001 n° 77365, Gennaio 2003, adottata con Del. Cons. Com. n° 15 del 31/3/2003).
 - Area a rischio idrogeologico molto elevato - Zona I (all. 4.1 - elab. 2 del P.A.I. - Del. C.I. n. 18/2001) interna al centro edificato valutata a rischio medio R2 (Verifica di compatibilità idrogeologica delle previsioni del P.R.G. ai sensi della DGR 11/12/2001 n° 77365, Gennaio 2003, adottata con Del. Cons. Com. n° 15 del 31/3/2003).
 - Esondazioni e dissesti morfologici di carattere torrentizio (aggiornamento elaborato 2 del pai) - Em: area a pericolosità media o moderata valutata a rischio medio R2 (Verifica di compatibilità idrogeologica delle previsioni del P.R.G. ai sensi della DGR 11/12/2001 n° 77365, Gennaio 2003, adottata con Del. Cons. Com. n° 15 del 31/3/2003).
- PIANO DI GESTIONE DEL RISCHIO ALLUVIONI DEL DISTRETTO DEL PO (PGRA)**
- Area di nuova istituzione potenzialmente interessata da alluvioni frequenti sul Reticolo Secondario di Pianura (area P3H)
 - Area di nuova istituzione potenzialmente interessata da alluvioni frequenti sul Reticolo Secondario di Pianura (area P3H) valutata a pericolosità idraulica H1 (Valutazione dell'esposizione del SIAP "Lamfer" ai fenomeni alluvionali indotti dal Naviglio Grande Bresciano - Ing. G. Negrinelli e Ing. A. Di Pasquale - gennaio 2017)
- AREE CHE PRESENTANO CARATTERISTICHE GEOTECNICHE SCADENTI**
- Area caratterizzate da terreni con caratteristiche geotecniche da mediocri a scadenti

REGIONE LOMBARDIA
 PROVINCIA DI BRESCIA
 COMUNE DI REZZATO
2° VARIANTE

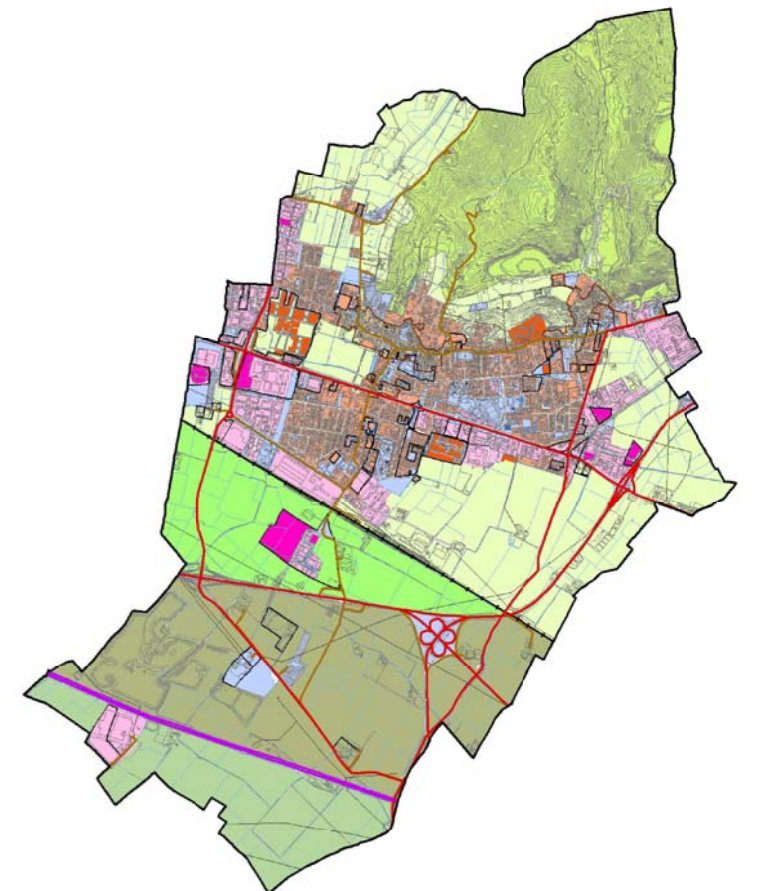

ADOZIONE C.C. CON DELIBERA n. 43 del 16 luglio 2012
 PARERE DI CONFORMITA' AL P.T.C.P. n. 4199 del 08/11/2012
 APPROVAZIONE C.C. CON DELIBERA n. 75 del 20 dicembre 2012
 PUBBLICAZIONE SUL B.U.R.L. n. 17 del 24/04/2013

1° RETTIFICA C.C. CON DELIBERA n. 64 del 12/11/2014 B.U.R.L. n. 4 del 21/01/2015
 2° RETTIFICA C.C. CON DELIBERA n. 14 del 30/03/2015 B.U.R.L. n. 18 del 29/04/2015
 3° RETTIFICA C.C. CON DELIBERA n. 54 del 18/11/2015 B.U.R.L. n. 53 del 30/12/2015
 1° VARIANTE C.C. CON DELIBERA n. 12 del 11/05/2017 B.U.R.L. n. 04 del 11/05/2017

2° VARIANTE
 ADOZIONE C.C. CON DELIBERA n. 5 del 13/02/2018
 PARERE DI CONFORMITA' AL P.T.C.P. Atto dirigenziale 2125/2018 del 15/06/2018
 APPROVAZIONE C.C. CON DELIBERA n. del
 PUBBLICAZIONE SUL B.U.R.L. n. del

DOCUMENTO DI PIANO
 AGGIORNAMENTO DELLA COMPONENTE GEOLOGICA, IDROGEOLOGICA E SISMICA
 SECONDO I CRITERI ED INDIRIZZI DELL'ART. 57 DELLA L.R. 11 MARZO 2005 N. 12 AI SENSI DELLA D.G.R. 9/2616 DEL 30/11/2011

T07b_V
 CARTA DI SINTESI

SCALA: 1:5.000
 DATA: Luglio 2018

Alcune delle righe leggibili sul sito: il sito è stato disegnato con i dati in possesso della società, riprodotto e comunicato senza l'autorizzazione della società.