

- SERVIZI ESISTENTI ED IN ATTUAZIONE**
- SP/S - Attrezzature scolastiche
 - IS1 - scuola dell'infanzia
 - IS2 - scuola primaria
 - IS3 - scuola secondaria di 1° grado
 - IS4 - Centro di Formazione Professionale
 - SP/C - Attrezzature di interesse comune
 - RE - attrezzature religiose
 - CU - attrezzature culturali
 - SR - attrezzature sociali-ricreative
 - AS - attrezzature assistenziali
 - SA - attrezzature sanitarie
 - AM - attrezzature civiche-amministrative
 - SP/EP - Edilizia residenziale pubblica e convenzionata
 - EP - edilizia residenziale pubblica comunale
 - RC - aree per residenza convenzionata
 - SP/SP - Attrezzature per lo sport ed il tempo libero
 - SP1 - servizi prevalentemente scoperti
 - SP2 - servizi prevalentemente coperti
 - SP3 - servizi per il tempo libero
 - SP/P - Parcheggi pubblici e di uso pubblico
 - P1 - a servizio della residenza
 - P2 - a servizio delle zone produttive
 - P3 - a servizio delle zone commerciali
 - SP/V - Verde pubblico
 - VG - giardini pubblici ed attrezzature per il gioco
 - V1 - verde di arredo e delle infrastrutture o connessione ecologica
 - VM - verde di mitigazione e compensazione ecologica
 - SI - Aree ed attrezzature per la salvaguardia idrogeologica del territorio
 - ST - Servizi tecnologici
 - CM - Cimitero
- PREVISIONI DEL PIANO DEI SERVIZI**
- in immobile disponibile
 - in immobile non disponibile
 - in alienazione
 - Aree per infrastrutture per la mobilità di progetto
 - Aree di riqualificazione e riordino

- SISTEMA DELLA MOBILITA' CICLABILE**
- Ciclabili esistenti**
- Piste ciclopedonali urbane
 - Itinerario provinciale ciclabile Brescia-Basso Garda
 - Itinerario provinciale ciclabile Brescia-Basso Garda variante valle della Sessa
 - Itinerario "Gavardina" Treponti - Gavardo
- Ciclabili di progetto**
- Piste ciclopedonali urbane in progetto
 - Itinerari per il tempo libero e l'esercizio fisico
- STRUMENTI ATTUATIVI**
- Piani di recupero adottati o approvati
 - Piani attuativi adottati o approvati
 - SUAP adottati o approvati
 - Piani attuativi di nuova previsione del PGT
 - Permessi di costruire convenzionati
- TRASPORTO PUBBLICO LOCALE**
- Fermate autobus
 - PTCP - opere programmate
 - Metropolitana urbana
- LIMITI AMMINISTRATIVI**
- Perimetro del territorio comunale
 - Perimetro del centro storico e dei nuclei urbani di antica formazione

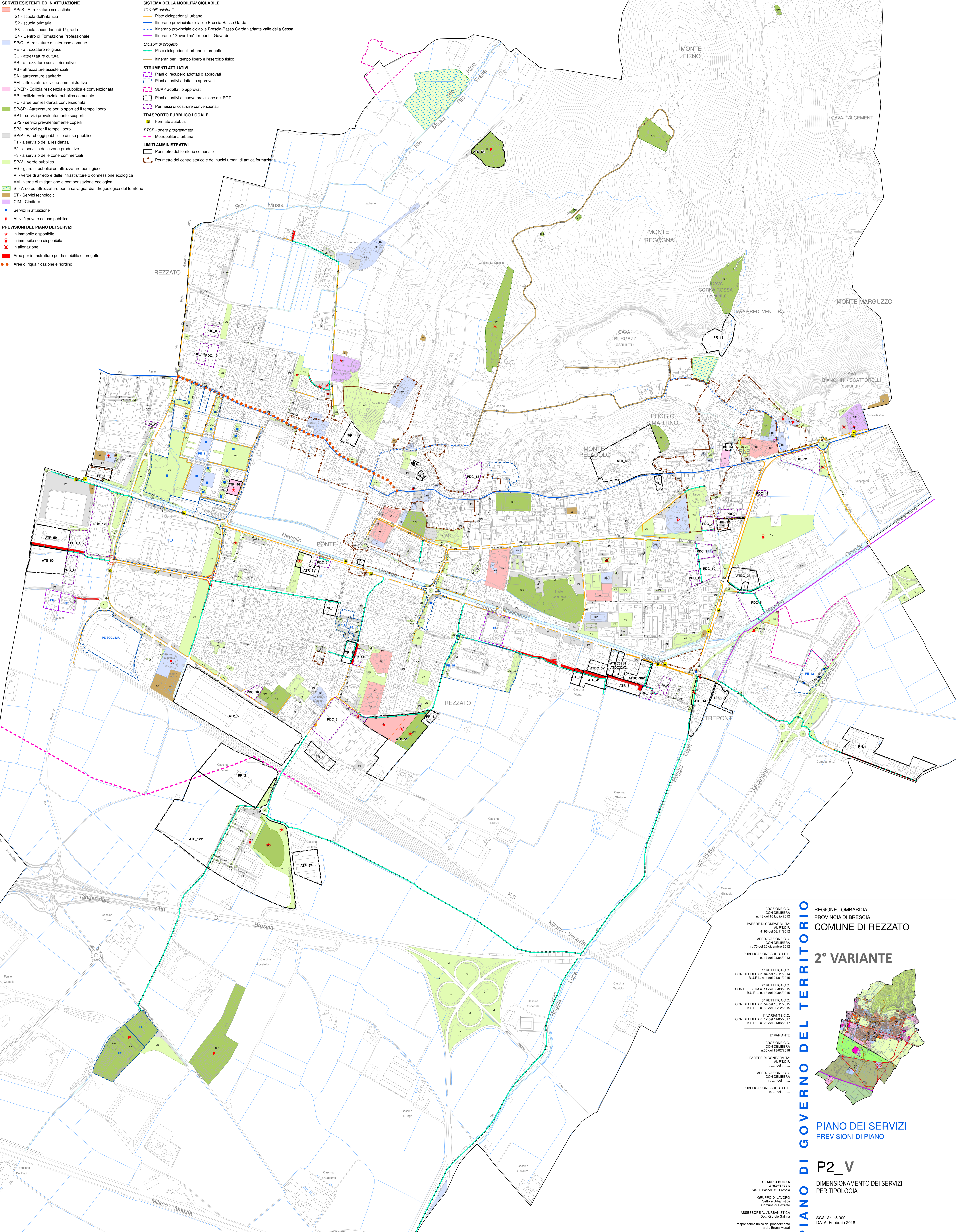

REGIONE LOMBARDIA
PROVINCIA DI BRESCIA
COMUNE DI REZZATO

2° VARIANTE

PIANO DI GOVERNO DEL TERRITORIO
PIANO DEI SERVIZI
PREVISIONI DI PIANO
P2_V
DIMENSIONAMENTO DEI SERVIZI
PER TIPOLOGIA

ADOZIONE C.C. CON DELIBERA n. 43 del 16 luglio 2012
 PARERE DI COMPATIBILITA' AL P.T.C.P. n. 4196 del 08/11/2012
 APPROVAZIONE C.C. CON DELIBERA n. 75 del 20 dicembre 2012
 PUBBLICAZIONE SUL B.U.R.L. n. 17 del 04/04/2013

1° RETTIFICA C.C. CON DELIBERA n. 64 del 12/10/2014 B.U.R.L. n. 4 del 21/01/2015
 2° RETTIFICA C.C. CON DELIBERA n. 14 del 30/03/2015 B.U.R.L. n. 18 del 09/04/2015
 3° RETTIFICA C.C. CON DELIBERA n. 54 del 18/11/2015 B.U.R.L. n. 53 del 30/12/2015

1° VARIANTE C.C. CON DELIBERA n. 12 del 11/05/2017 B.U.R.L. n. 25 del 21/06/2017

2° VARIANTE
 ADOZIONE C.C. CON DELIBERA n. 65 del 13/03/2015
 PARERE DI CONFORMITA' AL P.T.C.P. n. del
 APPROVAZIONE C.C. CON DELIBERA n. del
 PUBBLICAZIONE SUL B.U.R.L. n. del

CLAUDIO BUZZA
 ARCHITETTO
 Via G. Pascoli, 3 - Brescia
 GRUPPO DI LAVORO
 Settore Urbanistica
 Comune di Rezzato

ASSESSORE ALL'URBANISTICA
 Dott. Giuseppe Galina
 responsabile unico del procedimento
 arch. Brunia Morari

SCALA: 1:5.000
 DATA: Febbraio 2018

A termini della legge 489 del 2/10/1999 questo disegno non potrà essere copiato, ristampato o pubblicato senza l'autorizzazione dello scrivente.

